

ELSEVIER

Scopus<sup>®</sup>

# Práca s výsledkami vyhľadávania dokumentov

(TITLE-ABS-KEY ( coffee) AND TITLE-ABS-KEY ("crop production"))

Edit Save Set alert Set feed

Search within results...

Analyze search results

Show all abstracts Sort on: Date (newest)

Refine results

Limit to Exclude

Access type

Open Access (66) Other (265)

Year

2019 (5) 2018 (33) 2017 (20) 2016 (26) 2015 (17)

View more

Author name

Ghazouli, J. (9) Läderach, P. (9) Hagger, J. (5) Honnay, O. (5) Aerts, R. (4)

View more

Subject area

Agricultural and Biological Sciences (172)

All Export Download View citation overview View cited by Save to list

Document title	Authors	Year	Source	Cited by
1 Soil moisture associated with least limiting water range, leaf water potential, initial growth and yield of coffee as affected by soil management system	Silva, B.M., Oliveira, G.C., Serafim, M.E., (-), Norton, L.D., Curt, N.	2019	Soil and Tillage Research 189, pp. 36-43	0
View abstract View at Publisher Related documents				
2 Pinto peanut cover crop nitrogen contributions and potential to mitigate nitrous oxide emissions in subtropical coffee plantations	Rose, T.J., Kearney, L.J., Morris, S., Van Zwieten, L., Erler, D.V.	2019	Science of the Total Environment 656, pp. 108-117	1
View abstract View at Publisher Related documents				
3 The effect of commodity price shocks on public lands distribution: Evidence from Colombia	Albertus, M.	2019	World Development 113, pp. 294-308	0
View abstract View at Publisher Related documents				

- A. Možnosti *Upraviť*, *Uložiť*, *Nastaviť upozornenie* a *Nastaviť zdroj* sú k dispozícii pre dotaz na obrazovke s výsledkami.
- B. Pole *Vyhľadávanie vo výsledkoch* použité na pridanie ďalších termínov k vyhľadávaniu. Budú sa uplatniť na túto sadu výsledkov. Pomocou možností *Upresniť* môžete výsledky filtrovať podľa typu prístupu, roka, autora, tematickej oblasti, sponzora financovania atď.
- C. Kliknutím na tlačidlo *Analyzovať výsledky vyhľadávania* zobrazíte rozdelenie výsledkov podľa kritérií, vrátane roka, zdroja a autora. [Viac informácií](#)
- D. Výsledky môžete zoradiť podľa dátumu (predvolená možnosť), citácií, relevantnosti, mena prvého autora alebo názvu zdroja.
- E. Tieto možnosti umožnia hromadné spracovanie všetkých alebo vybraných výsledkov: export, stiahnutie vo formáte PDF, zobrazenie prehľadov citácií. [> ďalšie informácie](#); zobrazenie citovaných dokumentov; uloženie do osobného zoznamu; zobrazenie referencií; bibliografia; tlač; alebo odoslanie výsledkov e-mailom.
- F. Kliknutím na *Zobrazíť abstrakt* zobrazíte abstrakt. *Zobrazíť u vydavateľa* otvorí celý text na webovej stránke vydavateľa, ak je to povolené. *Súvisiace dokumenty* zobrazujú citované diela. Odkazy na celý text a ďalšie knižnicné služby závisia od toho, ako je Scopus nastavený pre vašu inštitúciu.

# Analýza výsledkov vyhľadávania a prehľad citácií ( ) Zobrazit' prehľad citácií

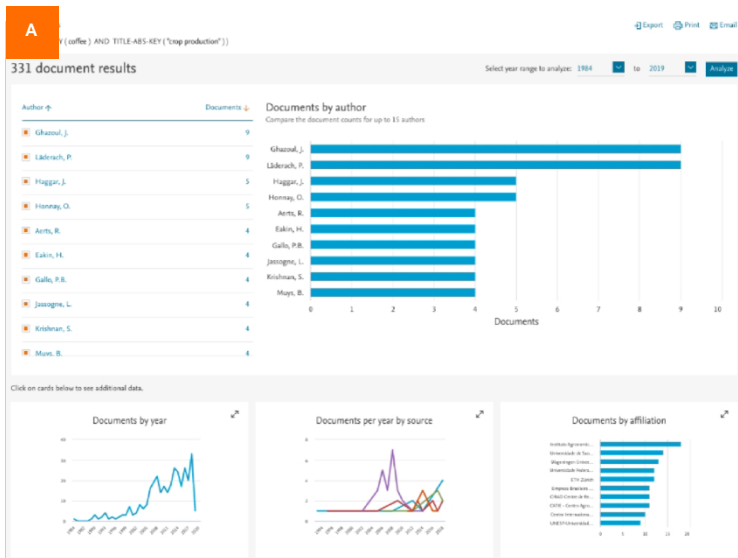

A. Kliknutím na položku *Analýza výsledkov vyhľadávania* na stránke s výsledkami vyhľadávania sa zobrazí počet dokumentov vo výsledkoch vyhľadávania rozdelených podľa roka, zdroja, autora, príslušnosti, krajiny, typu dokumentu a tematického oblasti. Kliknutím na jednotlivé karty ich rozbalíte a zobrazíte ďalšie údaje.

B. Kliknutím na *Prehľad citácií* na stránke výsledkov vyhľadávania sa zobrazí, ako často boli články citované v iných dokumentoch za rok. Môžete zmeniť časové obdobie a vylúčiť vlastné citácie a citácie z kníh. Zoznam citovaných dokumentov môžete tiež uložiť, vytlačiť alebo exportovať.

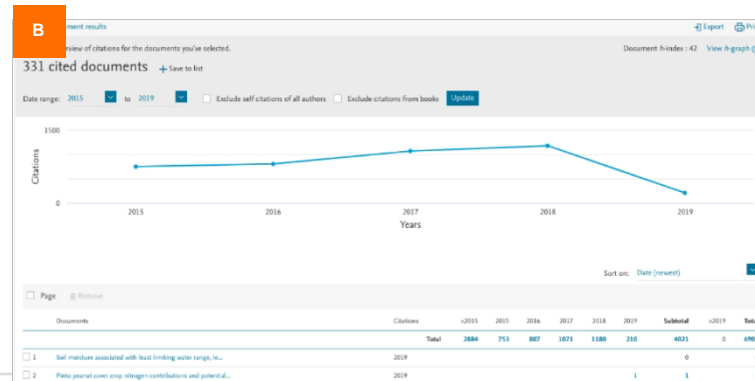

# Práca s podrobnou stránkou dokumentu

- A:** Navigation buttons at the top left, including "Back to results", "Home", "Print", "Download", "Email", "Save as PDF", and "More...".
- B:** The article title and author information: "Applications of pesticides in the commercial sector: A review" by Sanyal, S.P., Ghosh, P.K., Ghosh, S., Ghosh, P.P., & Ghosh, S., from the Department of Microbiology, Purge University, Champagn, 800154, India.
- C:** The abstract text, which discusses the growing impact of food and non-food industries and the need for additional research on pesticide application in the commercial sector.
- D:** The "References" section, listing related works such as "Acute toxicity of... to the common carp, Cyprinus carpio L." and "Production and properties of three pesticides...".
- E:** The "Metrics" section, showing citation counts (634 Citations in Scopus) and PlumX Metrics (748 PlumX Metrics).
- F:** The "Cited by" section, listing documents that cite the current article, such as "Pesticide resistance in cotton...".
- G:** The "Related documents" section, showing articles on similar topics like "Production and properties of three pesticides..." and "Production, purification and characterization of pesticides from a bacterium...".

- Kliknutím na  *tlačidlo Zobrazit u vydavateľa*  otvoríte celý text na webovej stránke vydavateľa a, ak máte oprávnenie.
- Kliknutím na meno autora prejdete na stránku s podrobnými informáciami o tomto autorovi.
- K ú ové slová priradené zo slovníkov nájdete v *asti Kľúčové slová autora a Indexované kľúčové slová.*  alšie zodpovedajúce termíny môžu zah *a chemikálie a čísla CAS, obchodné názvy a výrobcov.*
- Zobrazí odkazy citované v tomto dokumente. Názvy odkazujú na stránky s abstraktmi príslušných *lánkov.*
- Zobrazí metriky na úrovni citovaného *lánku, vrátane PlumX Metrics,*  aby ste mohli vyhodnoti *vplyv citácií a úroveň zapojenia komunity do diskusie o *lánku.**
- Zobrazí *tri najnovšie dokumenty, ktoré citujú tento *lánok,*  nájdete tu.*  Môžete si tiež zvoli zobrazenie všetkých citovaných prác, nastavi upozornenie alebo RSS kanál, aby ste boli informovaní o nových citáciách tohto dokumentu.
- Zobrazí *súvisiace dokumenty (t. j. so spoločnými referenciami, autormi alebo k ú ovými slovami).*

# Vyhľadanie autorov a práca s výsledkami

- Karta **Vyhľadanie autorov** sa nachádza vedľa karty **Vyhľadanie dokumentov**. Do dvoch polí pre autora zadajte priezvisko a iniciály alebo meno autora. Informácie o príslušnosti môžete pridať do poľa *Príslušnosť*. Scopus zobrazí zoznam možných zhôd.
- Autorov môžete vyhľadávať pomocou ich ORCID ID.
- Kliknutím na meno v zozname výsledkov otvoríte **profil autora**.
- Pomocou možnosti *Sledovať tohto autora* môžete dostávať upozornenia o nových publikáciách. Kliknutím na *Zobrazíť potenciálnych autorov* môžete zobraziť a zoskupiť autorov s podobnými profilmi.
- Kliknutím na *Zobrazíť h-graf* zobrazíte h-index vo forme grafu. Kliknutím na *Analyzovať výstup autora* vizualizujete jeho výstup vo forme grafov. *Prehľad citácií* analyzuje citácie jeho článkov pod a roku publikovania.
- Zostaťe informovaní o citáciách tohto autora pomocou možnosti *Získať upozornenia na citácie*. *Pridať do ORCID* pridá dokumenty do vášho profilu ORCID alebo vytvorí nový profil. *Žiadosť o opravu údajov autora* vám umožní požiadať o úpravy profilu autora.

# Prehľadanie zdrojov

- A:** The 'Sources' tab in the top navigation bar.
- B:** The 'Subject area' search input field.
- C:** The 'Filter refine list' sidebar on the left.
- D:** The '39,647 results' header above the table.
- E:** A row in the table, specifically 'Ca-A Cancer Journal for Clinicians'.
- F:** The 'View metrics for year: 2017' dropdown menu.

Source title	CiteScore	Highest percentile	Citations 2017	Documents 2014-14	% Cited	SNIP
Ca-A Cancer Journal for Clinicians	130.47	99% 1/120 Hematology	16,961	130	70	88.164
Morbidity, Recommendations and reports; Mortality and mortality weekly report. Recommendations and reports / Centers for Disease Control <a href="#">Open Access</a>	63.12	99% 1/87 Epidemiology	1,010	16	100	32.534
Chemical Reviews	51.08	99% 1/359 General Chemistry	44,389	869	97	11.97
Chemical Society Reviews	39.42	99% 2/359 General Chemistry	42,223	1,071	98	7.967
National vital statistics reports - from the Centers for Disease Control and Prevention, National Center for Health Statistics, National Vital Statistics System	36.13	98% 1/46 Life-span and Life-course Studies	1,120	31	100	19.73

- Na stránke Zdroje môžete prehliadať zoznam všetkých časopisov, knižných sérií, odborných publikácií a zborníkov z konferencií, ktoré sú k dispozícii v Scopuse.
- Vyhľadávanie podľa názvu, tematického okruhu, vydavateľa alebo ISSN.
- Pomocou možností *Refine* môžete výsledky filtrovať podľa možnosti zobrazenia, kvartilu CiteScore alebo typu zdroja.
- Zobrazené zdroje môžete zoradiť podľa názvu, CiteScore, počtu citácií alebo iných parametrov (pozrite názvy stránok).
- Kliknutím na názov zdroja otvoríte stránku s *podrobnými informáciami o zdroji*, kde nájdete základné informácie a metriky časopisu.
- Stiahnite si celý zoznam zdrojov Scopus ako tabuľku do Microsoft Excel (®).

# Prístup k personalizovaným funkciám

- Zaregistrujte sa a prihláste sa do Scopus, aby ste mohli využívať celý rad personalizovaných funkcií.
- Po prihlásení kliknite na ikonu ponuky, aby ste získali prístup k svojmu účtu.
- Kliknutím na *Prístup k osobnému profilu* môžete zmeniť svoje osobné údaje a preferencie, zmeniť heslo a spravovať nastavenia exportu a správy referencií.
- Kliknutím na *Moje Scopus* zobrazíte svoj ovládací panel (kde môžete vidieť stav všetkých žiadostí o opravu spätnej väzby od autorov) a spravovať uložené vyhľadávania, upozornenia, uložené zoznamy a zoskupených autorov.

ELSEVIER

Scopus<sup>®</sup>

Ak chcete požiadať o informácie alebo ukážku produktu, navštívte stránku [elsevier.com/scopus/contact-sales](https://elsevier.com/scopus/contact-sales).

